

ALL. 1

MODULARIO
F. rig. rend. 487



MINISTERO DELLE FINANZE
DIREZIONE GENERALE DEL CATASTO E DEI SS.TT.EE.
CATASTO EDILIZIO URBANO (RDL 13-4-1939, n. 652)

MOD. BN (GEU)

LIRE
250

Planimetria di u.i.u. in Comune di ROMA via T. MANN civ. S.M.C.

POSTO AUTO n° 2

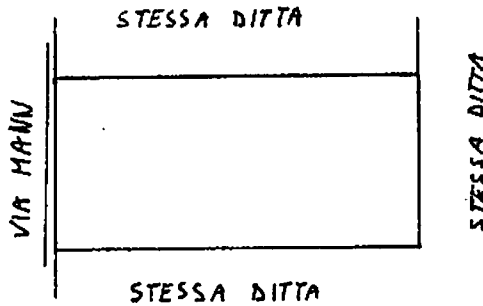

ORIENTAMENTO

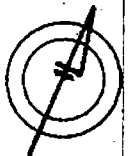

SCALA DI 1:10

Catasto dei Fabbricati - Situazione al 28/12/2020 - Comune di ROMA (H501) - Foglio: 351 - Particella: 790 - Subalterno: 4
VIA THOMAS MANN n. 13-15 piano: T interno: 2;

Dichiarazione di N.C.
 Ultima planimetria in atti
 Denuncia di variazione
 Data presentazione: 24/04/1990 - Data: 28/12/2020 - n. 187746 - Richiedente: FNDPTR83A03G975A
 Totale sheet 351 di 351 totali acquisiti
 F. 351
 n. 790 sub. 4
O.T.

Compilata dal GEOMETRA
 (Titolo, cognome e nome)
SESSI MICHELE
 della provincia di Roma n. 3190
 data Firma [Signature]

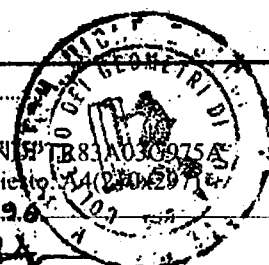

RISERVATO ALL'UFFICIO

MODULARIO
F. rig. rend. 497



MINISTERO DELLE FINANZE
DIREZIONE GENERALE DEL CATASTO E DEI SS.TT.EE.
CATASTO EDILIZIO URBANO (RDL 13-4-1939, n. 652)

LIRE
250

Planimetria di u.i.u. in Comune di ROMA via T. MANN civ. S.M.C.

POSTO AUTO n° 3

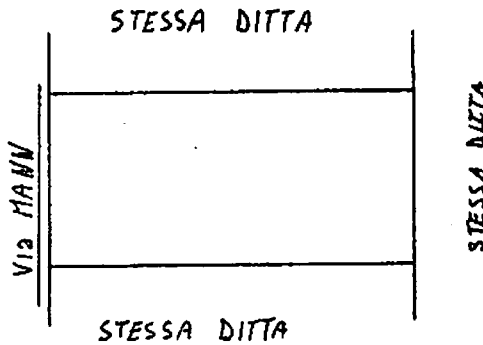

ORIENTAMENTO

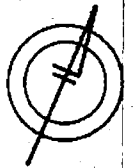

SCALA DI 1:100

11/01/20
Catasto dei Fabbricati - Situazione al 28/12/2020 - Comune di ROMA (11501) - Foglio: 351 - Particella: 790 - Subalterno: 5 >
VIA THOMAS MANN n. 13-15 piano: T interno: 3;

Ultima planimetria in atti
 Denuncia di variazione
 Data presentazione: 24/04/1990 - Data: 28/12/2020 - n. T87747 - Richiedente: FNDPTR83A03G975A
 Totale schede di acquisizione: 1 (di cui 1 di acquisizione)
 F. 351
 n. 790 sub. 5

Compilata da GEOMETRA SECCI MICHELE
 (Titolo, cognome e nome)
 Richiedente: FNDPTR83A03G975A
 della provincia di Roma
 data 28/12/2020 Firma [Signature]



RISERVATO ALL'UFFICIO

MOD. AN (CEU)
LIRE
400
civ. S.N.C.

MINISTERO DELLE FINANZE
DIREZIONE GENERALE DEL CATASTO E DEI SS.TT.EE.
CATASTO EDILIZIO URBANO (ROL 13-4-1938, n. 652)
Pianimetria di u.i.u. in Comune di ROMA via SAND



MODULO
F. 10 (mod. 60)

UFFICI "L"
PIANO PRIMO

Via SAND

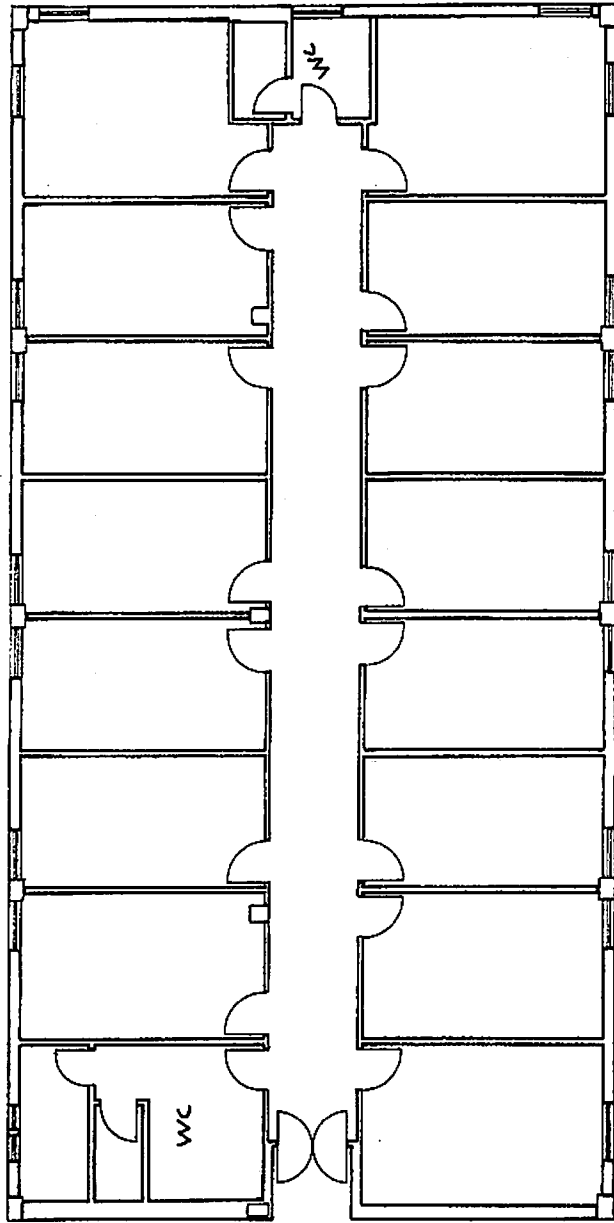

dist. su L.60 ZOLA

STESSA BITTA

ORIENTAMENTO



SCALA DI 1:100

RESERVATO ALL'UFFICIO



Compilata dal Geometra
SECCO MICHELE
iscritto all'Albo dei Geometri
della provincia di Roma n. 31968
Liquori Ol
Via 790 - Subalferrito 34
Foglio: 351 - Particella: (H.S.O.L.)

Dichiarazione di N.C.
Denuncia di variazione
F. 351 sub. 52
Catastro Edilizio Urbano

MINISTERO DELLE FINANZE
DIREZIONE GENERALE DEL CATASTO E DEI SS.TT.EE.
CATASTO EDILIZIO URBANO (ROL 13-4-1939, n. 652)
Planimetria di s.i.u. in Comune di ROMA via SAND
CIV. S. M. L. ...
MOD. AN (CEU)
LIRE 400

UFFICI "1"
PIANO PRIMO

Via SAND

STESSA DITTA

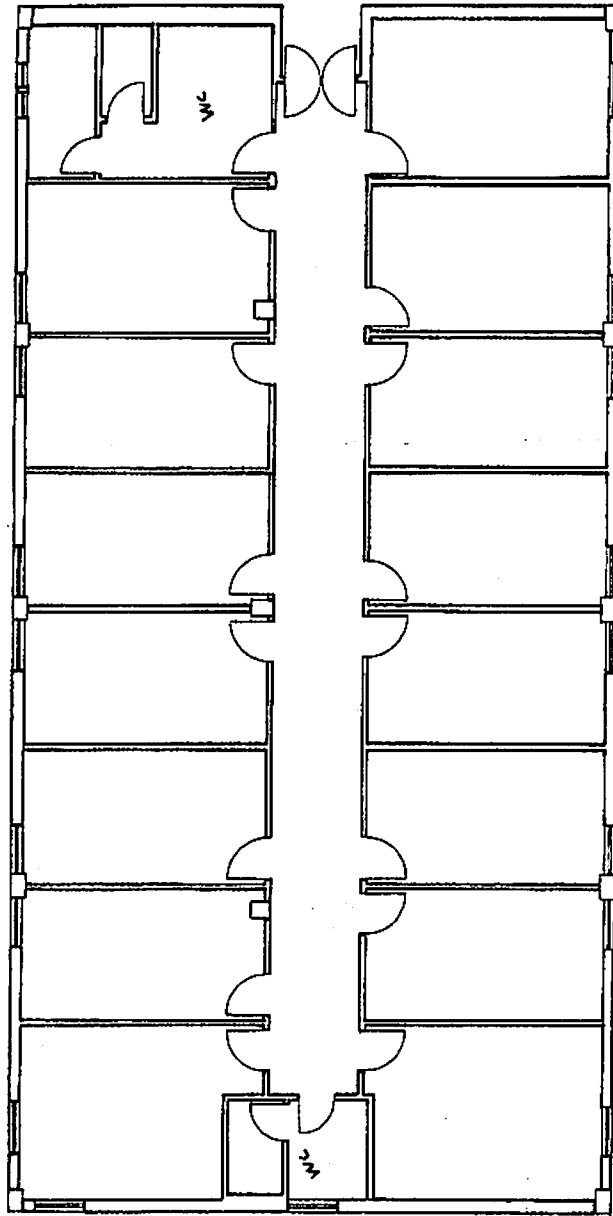

DIT. SU Via HANNU

ORIENTAMENTO



SCALA DI 1:100

RESERVATO ALL'UFFICIO

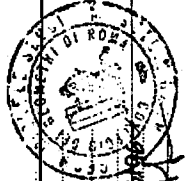

Compilata dal Geometra S. S. S. S.
SECCO NICOLETTA
iscritto all'Albo dei Geometri
nella provincia di Roma
L. 11/01/1978
Subf. 790

Dichiarazione di N.C.
 Denuncia di variazione

Identificativi catastali
F. 351 sub. 31

Catasto dei Fabbricati - Situazione al 28/12/2020 - Comune di ROMA (11501) -
VIA SAND n. 9 - II piano - T-SI interno. I.

Ultima planimetria in atti

MODULARIO
F. rig. rend. 497



MINISTERO DELLE FINANZE
DIREZIONE GENERALE DEL CATASTO E DEI SS.TT.EE.
CATASTO EDILIZIO URBANO (RDL 13-4-1939, n. 652)

MOD. BN (CEU)

LIRE
250

Planimetria di u.i.u. in Comune di ROMA..... via T. MANN..... civ. S.M.C......

POSTO AUTO n° 1

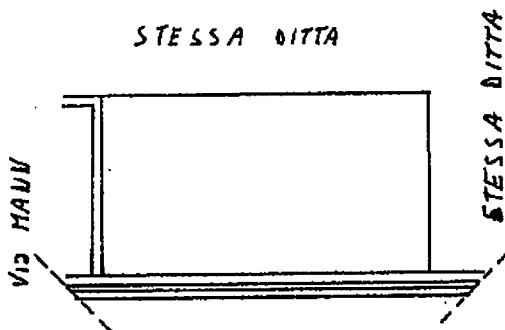

ORIENTAMENTO



SCALA DI 1:10

Catasto dei Fabbricati - Situazione al 28/12/2020 - Comune di ROMA (H501) - Foglio: 351 - Particella: 790 - Subalterno: 3 >
VIA THOMAS MANN n. 13-15 piano: T interno: I;

Ultima planimetria in atti
Dichiarazione di N.C.
Denuncia di variazione
Data presentazione: 24/04/1990 - Data: 28/12/2020 - n. 187916 - Richiedente: FNDPTR83A03G975A
Totale schizzi catastali acquisiti: 1
F. 351
n. 790 sub. 3

Compilata da G. GEOMETRA
(titolo, cognome e nome)
SECCO MICHELE
della provincia di Roma
data Firma [Signature]

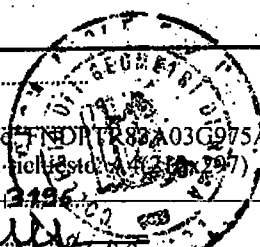

RISERVATO ALL'UFFICIO

MODULARIO
F. rig. rond. 497



MINISTERO DELLE FINANZE
DIREZIONE GENERALE DEL CATASTO E DEI SS.TT.EE.
CATASTO EDILIZIO URBANO (RDL 13-4-1939, n. 652)

MOD. BN (CEU)

LIRE
250

Planimetria di u.i.u. in Comune di ROMA via T. MANN civ. S.M.C.

POSTO AUTO n° 6

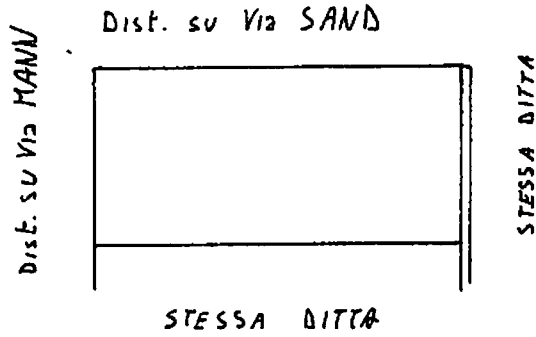

ORIENTAMENTO



SCALA DI 1:100

Cat. n. 01
Situazione al 28/12/2020 - Comune di ROMA (H501) - Foglio: 351 - Particella: 790 - Subalterno: 8 >
VIA THOMAS MANN n. 13-15 piano: T interno: 6;

Ultima planimetria in atti
Dichiarazione di N.C.
Denuncia di variazione
Data presentazione: 24/04/1990 - Data: 28/12/2020 - n. 187917 - Richiedente: FNDPTR83A03G975A
Totale scheda n. 351
n. 790 sub. 8

Compilata dal G. DMEIRA
(Titolo, cognome e nome)
Saffi Michele
Firma
della provincia di ROMA
data _____ Firma _____

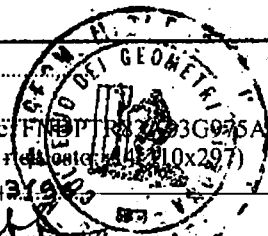

RISERVATO ALL'UFFICIO

MODULARIO
F. fig. rend. 497



MINISTERO DELLE FINANZE
DIREZIONE GENERALE DEL CATASTO E DEI SS.TT.EE.
CATASTO EDILIZIO URBANO (RDL 13-4-1939, n. 652)

MOD. BN (CEU)

LIRE
250

Planimetria di u.i.u. in Comune di ROMA via T. MANN civ. S.M.L.

POSTO AUTO n° 5

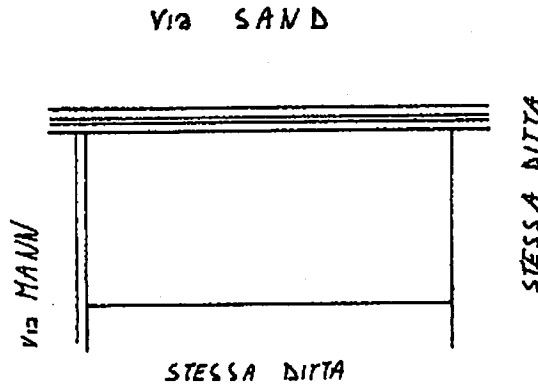

ORIENTAMENTO

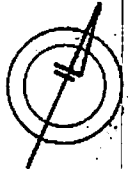

SCALA DI 1:100

Catasto di Fabbricati - Situazione al 28/12/2020 - Comune di ROMA (H501) - Foglio: 351 - Particella: 790 - Subalterno: 7 >
VIA THOMAS MANN n. 13-15 piano: T interno: 5;

Ultima planimetria in atti Dichiarazione di N.C.
 Denuncia di variazione
 Data presentazione: 24/04/1990 - Data: 28/12/2020 - n. T87918 - Richiedente: FNDPTR83A03G975A
 Totale schede catastali per conto di acquisizione: 1 (10,297) - Formato stampa richiesto: SA (21,297)
 F. 351 della provincia di Roma n. 3196
 n. 790 sub. 7
 P.T.

Compilata dal GEOMETRA
 (Titolo, cognome o nome)
SECCI MICHELE
 della provincia di Roma n. 3196
 data Firma Michele Secci



RISERVATO ALL'UFFICIO